

DETALHE 06 - GUARITA				
ITEM	PEÇAS	QUANT.	UHC	DIÂMETRO NOMINAL MINIMO (DN)
01	Vaso Sanitário	1	6	100
02	Lavatório	1	2	40
03	Ralo	1	1	40
SOMA DE HUNTER		-	9	100

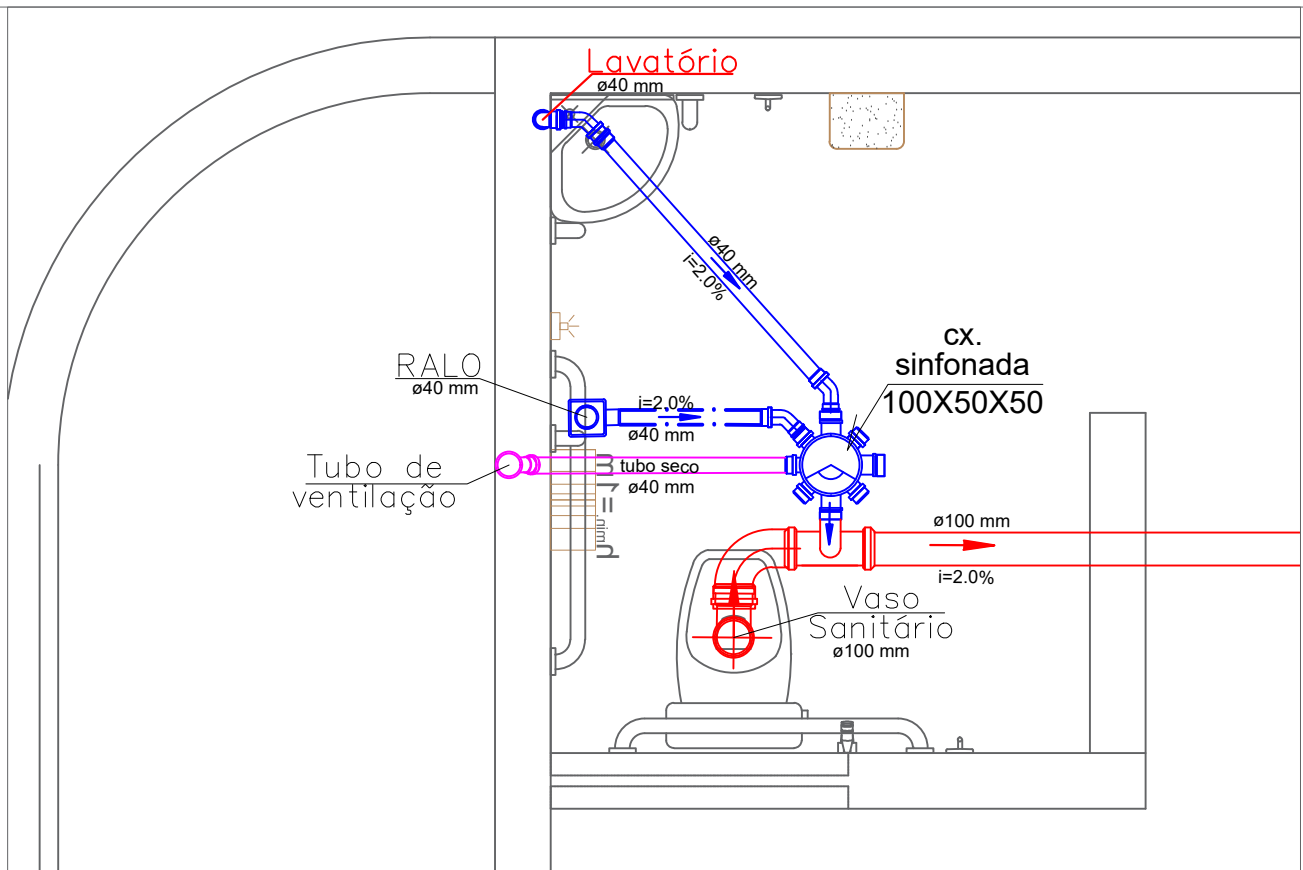

DETALHE 6 - GUARITA
Escala 1/20

ÁREA EXTERNA
Escala 1/50

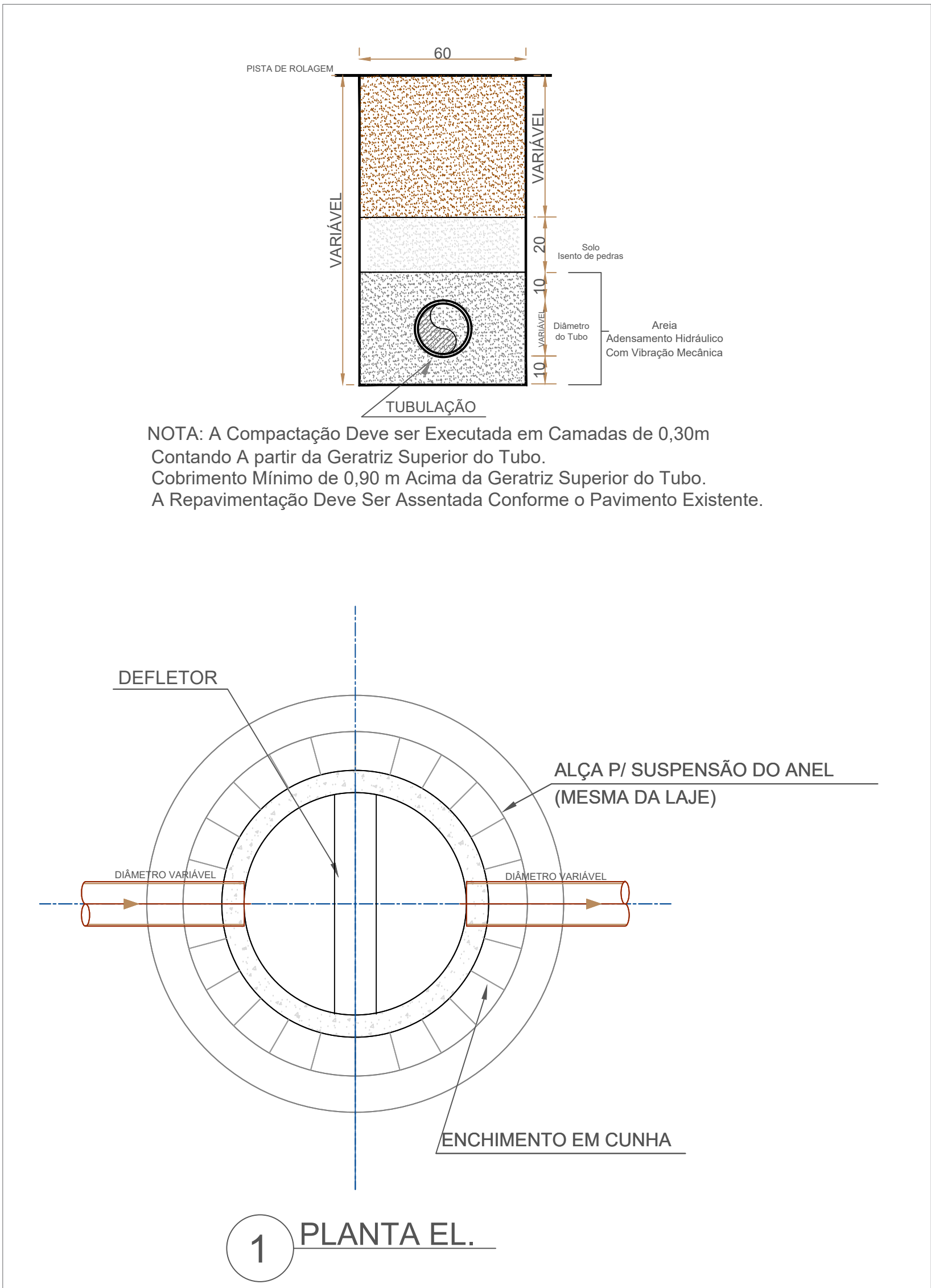
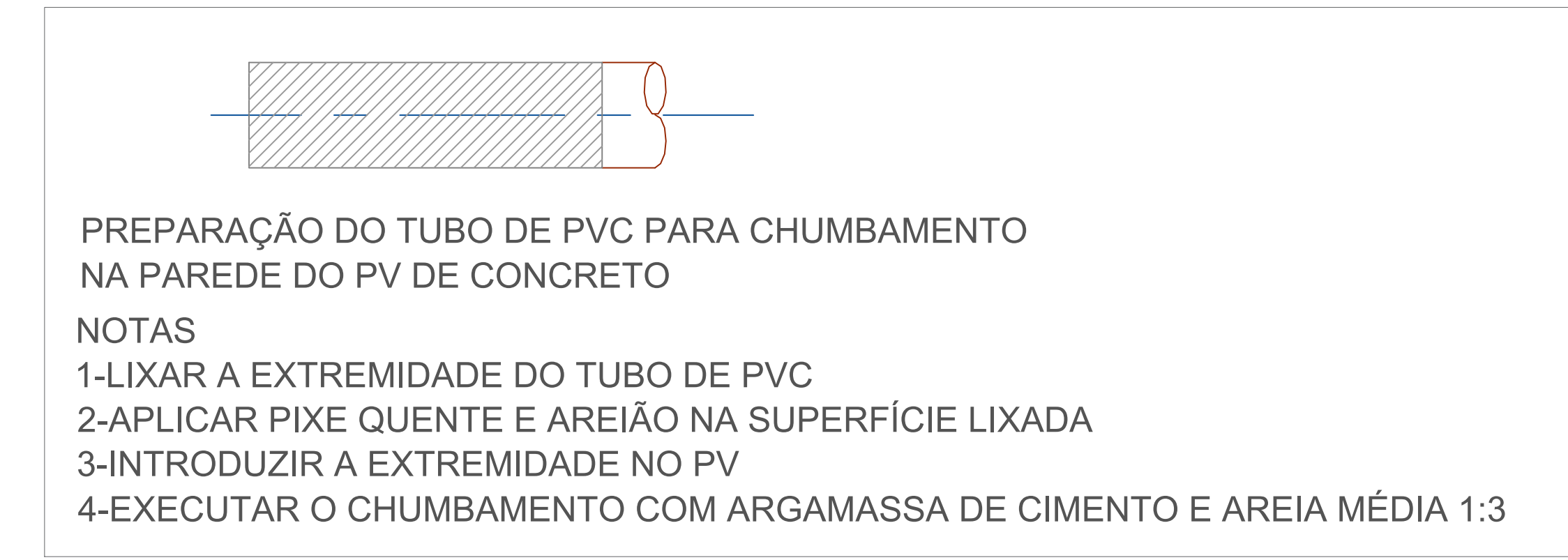
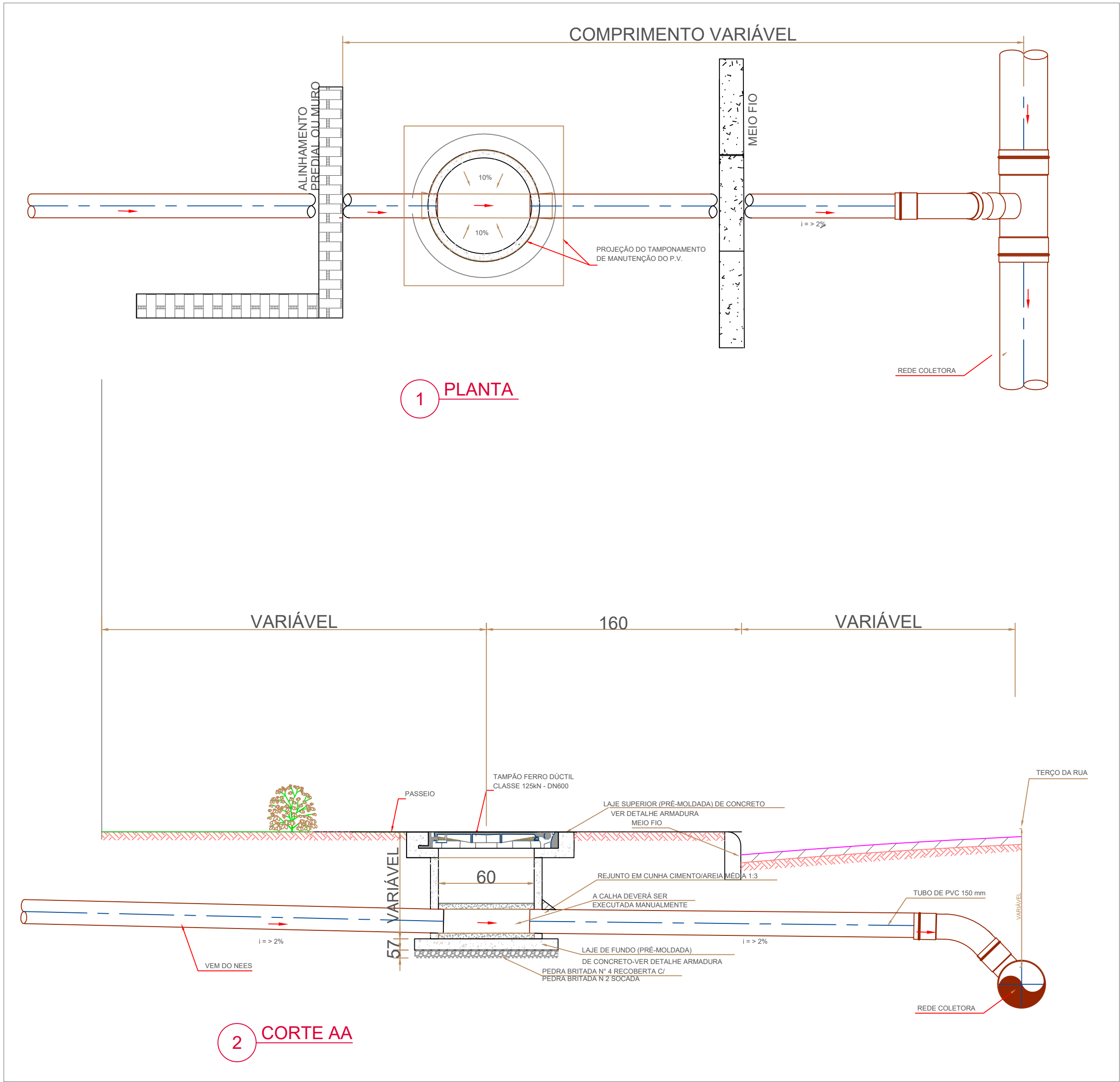

QUADRO DE REVISÕES:		
Nº REV.	DATA	DESCRIÇÃO
02	02/11/2022	ATUALIZAÇÃO DE ARQUITETURA R04, RELOCAÇÃO DA FOSSE SEPTICA CONFORME SOLICITADO
01	24/09/2022	ACRESCIMO DE RALOS E ATUALIZAÇÃO DE ARQUITETURA R02
00	21/09/2022	EMIÇÃO INICIAL
RESPONSÁVEL TÉCNICO / CREA:		
ARLAN CARLOS SANTOS - CREA 051944137-0-D/BA		
RESPONSÁVEL TÉCNICO / CFT:		
TATIANA MAGNA SANTOS - CFT 0200132563-D/AL		
PROPRIETÁRIO:		
FUNDEPES		
NOME DO PROJETO OU PROPRIETÁRIO:		
NEES-NUCLÉO DE EXCELENCIA DE TECNOLOGIA-ENSINO-HÍBRIDO		
Av. Lourival Melo Mota, S/N, Tabuleiro do Martins, Macaé - AL		
HIDRAULICA		
NOME DA PLANTA:		
PLANTA BAIXA PAVIMENTO SUPERIOR - ESGOTO		
DATA EMISSÃO:	ESCALA:	PRANCHA:
SETEMBRO 2022	SEM ESCALA	
NOME DO ARQUIVO:		
GS.392.03.NEES.06.08_R02		